

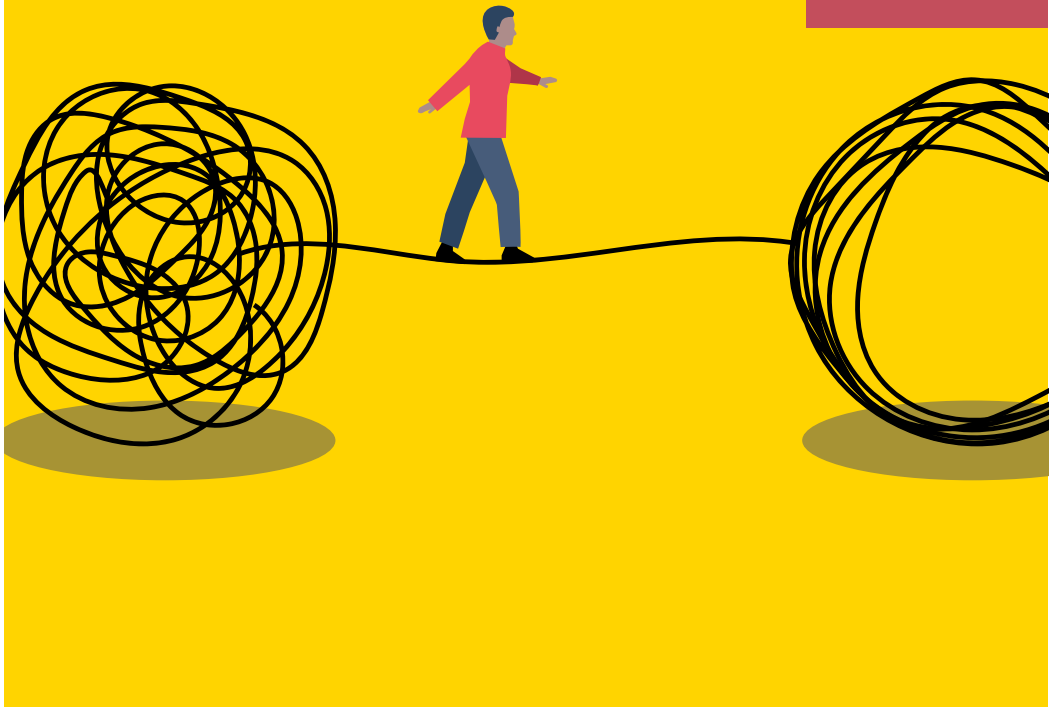

M E D I Z I N
P S Y C H O L O G I E
P S Y C H O T H E R A P I E



PSYCHOLOGIE & PSYCHOTHERAPIE SEMINARPROGRAMM

Die Veranstaltungen sind als Fort- und Weiterbildungsveranstaltung
gemäß § 33 Psychologengesetz 2013 sowie
gemäß § 41 Psychotherapiegesetz 2024 anerkannt.



SCHLOSS
HOFEN

WISSENSCHAFT &
WEITERBILDUNG

SELBSTFÜRSORGE UND SELBSTMITGEFÜHL FÜR PSYCHOTHEAPEUT:INNEN UND KLINISCHE PSYCHOLOG:INNEN



weitere Infos

TERMINE:

09. Jänner 2026, 10:00 bis 17:00 Uhr

10. Jänner 2026, 09:00 bis 16:00 Uhr

ORT:

Schloss Hofen, Lochau

REFERENTIN:

Dr. med. Mirjam Tanner - Fachärztin FMH für Psychiatrie & Psychotherapie (Psychodynamisch-psychoanalytisch orientierte Psychotherapie), Supervisorin und Selbsterfahrungstherapeutin, Co-Leiterin des Zentrums Compassion in Practice in Bülach

ME/CFS IN DER KLINISCH-PSYCHOLOGISCHEN UND PSYCHOTHERAPEUTISCHEN PRAXIS – DIAGNOSTIK, ABGRENZUNG, UNTERSTÜTZUNG



weitere Infos

TERMINE:

23. Jänner 2026, 08:30 bis 12:45 Uhr

30. Jänner 2026, 08:30 bis 12:45 Uhr

ORT:

Online

REFERENT:

MMag. DDr. Markus Gole ist Klinischer Psychologe, Gesundheitspsychologe, Arbeits- und Organisationspsychologe, Philosoph und Sachverständiger für Berufskunde in eigener Praxis in Linz/Österreich. Er studierte an mehreren Universitäten in Österreich und in den USA, ist Dozent für Biologische Psychologie an der Hochschule für Angewandte Wissenschaften Hamburg, Autor mehrerer wissenschaftlicher Aufsätze und eines Buches. In seiner klinischen Arbeit ist er auf die (neuro-)psychologische Beurteilung und Behandlung des Post-COVID-Syndroms und ME/CFS spezialisiert. Sein Schwerpunkt in der Arbeits- und Organisationspsychologie liegt in der Durchführung von Arbeitsanalysen, in der Unterstützung von Personen auf den Weg in den Arbeitsmarkt sowie an der Schnittstelle zwischen Post-COVID-Syndrom, ME/CFS und Arbeitsmarkt.

HERAUSFORDERNDE KLIENT:INNEN BEGEGNEN – HINTERGRÜNDE UND HALTUNGEN FÜR PSYCHOLOG:INNEN, PSYCHOTHERAPEUT:INNEN UND TEAMS



weitere Infos

TERMINE:

19. Februar 2026, 10:00 bis 17:00 Uhr

20. Februar 2026, 09:00 bis 16:00 Uhr

ORT:

Schloss Hofen, Lochau

REFERENT:INNEN:

Joachim Bitsche, MSc. Wirtschaftspsychologe, Psychotherapeut in Existenzanalyse und Logotherapie in eigener Praxis; Stationsleitung der Therapiestation Carina, Feldkirch (Stiftung Maria Ebene); Vorstandsmitglied des GLE-Institutes Vorarlberg.

Laura Wolfahrt, MSc. Kommunikationswissenschaftlerin; Psychotherapeutin in Existenzanalyse und Logotherapie in eigener Praxis; stv. Stationsleitung der Therapiestation Carina, Feldkirch (Stiftung Maria Ebene); Vorstandsmitglied des GLE-Institutes Vorarlberg.

GLÜCKSSPIELSUCHT



weitere Infos

TERMIN:

13. April 2026, 10:00 bis 17:00 Uhr

ORT:

Schloss Hofen, Lochau

REFERENT:

David Junker, MMSc., ist Klinischer Psychologe und leitet seit Januar 2023 die Drogenberatungsstelle CLEAN in Feldkirch, die zur Stiftung Maria Ebene gehört. Zuvor war er bereits als Klinischer Psychologe am Krankenhaus Maria Ebene in Frastanz sowie in der Schweiz tätig.

Als Bereichsleiter der Beratungsstelle CLEAN ist er verantwortlich für die fachliche und organisatorische Führung des Teams sowie für die Weiterentwicklung der Beratungs- und Therapieangebote im Bereich der Suchthilfe in Vorarlberg. Sein Schwerpunkt liegt auf der praxisnahen Beratung, Therapie und Begleitung von Menschen mit Abhängigkeitserkrankungen.

PSYCHOPHARMAKOLOGIE – FÜR NICHT-MEDIZINER:INNEN



weitere Infos

TERMINE:

19. Juni 2026, 09:00 bis 17:30 Uhr

20. Juni 2026, 09:00 bis 17:30 Uhr

ORT:

Schloss Hofen, Lochau

REFERENT:

Dr. Michael Hoffmann, Chefarzt der SINOVA Klinik für Psychosomatische Medizin in Friedrichshafen, ist Facharzt für Psychiatrie und Psychotherapie, sowie Facharzt für Psychosomatische Medizin Psychotherapie. Im Rahmen seiner klinischen Tätigkeit war er in den Bereichen der Alterspsychiatrie, Suchtmedizin, Allgemeinpsychiatrie, Neurologie mit Schwerpunkt Schmerztherapie sowie der Akutpsychosomatik tätig. In seiner jetzigen Tätigkeit liegt der Versorgungsschwerpunkt auf der Akutpsychosomatik mit Versorgungsangeboten im stationären, teilstationären und ambulanten Bereich sowie dem Konsil- und Liaisondienst in Kooperation mit dem Klinikum Friedrichshafen. Von 2023 bis 2025 übernahm er außerdem die chefarztliche Leitung der Abteilung für Psychiatrie und Psychotherapie Bodensee des ZFP Südwürttemberg.

Er konnte differenzierte theoretische Kenntnis und praktische Erfahrung im Einsatz von Psychopharmaka bei vielfältigen Erkrankungen und in multiplen Behandlungssettings sammeln. Dabei sind die Orientierung an Evidenz und Leitlinien und der Abgleich mit den individuellen Erfordernissen der Betroffenen sowie der Einbezug von Angehörigen und anderen Berufsgruppen zentraler Aspekt seiner Tätigkeit.

FOCUSING – EINFÜHRUNG IN EINE ACHTSAMKEITSBASIERTE METHODE DER PROZESSBEGLEITUNG



weitere Infos

TERMINE:

22. Juni 2026, 09:00 bis 17:00 Uhr

23. Juni 2026, 09:00 bis 17:00 Uhr

ORT:

Schloss Hofen, Lochau

REFERENT:

Markus Angermayr ist Psychotherapeut (Existenzanalyse), Supervisor und Philosoph mit Praxis in Linz. Er leitet das GLE-Institut Oberösterreich und ist als Lehrtrainer in der Focusing-Ausbildung tätig. Sein Schwerpunkt liegt auf der Verbindung von existenzanalytischer Theorie mit körperorientierten Methoden wie Focusing. Darüber hinaus bietet er Fortbildungen, Selbsterfahrung und Persönlichkeitsentwicklung an und leitet Reiseprojekte mit existenziellem Fokus.

SEMINARE SEPTEMBER

GRUPPENTHERAPIE – GRUNDLAGEN DER GRUPPENDYNAMIK – PRAXISORIENTIERT



weitere Infos

TERMINE:

04. September 2026, 09:00 bis 17:00 Uhr

05. September 2026, 09:00 bis 17:00 Uhr

ORT:

Schloss Hofen, Lochau

REFERENT:

Dr. phil. Dipl.-Psych. Jörg Petry war langjährig als leitender Psychologe in psychiatrischen und psychosomatischen Kliniken tätig. Er ist in der klinischen Praxis und wissenschaftlichen Forschung von stofflichen und nichtstofflichen Süchten tätig und durch zahlreiche Veröffentlichungen im deutschsprachigen Raum bekannt. Er ist in der klinischen Praxis und in der wissenschaftlichen Aufarbeitung psychosozialer Störungen aktiv und gilt als einer der führenden Experten für pathologisches Glücksspiel im deutschsprachigen Raum.

INFORMATION UND ANMELDUNG

Weitere Informationen und die Möglichkeit zur Anmeldung finden Sie auf **www.schlosshofen.at**.

Bei Fragen wenden Sie sich bitte an
Beate Schuchter
Kompetenzfeld
»Psychologie & Psychotherapie«
T +43 5574 4930 421
E beate.schuchter@schlosshofen.at



*QR-Code mit der Handy-
kamera fotografieren, um
detaillierte Informationen
aufzurufen*

**Bodensee Weiterbildungszentrum
SCHLOSS HOFEN**
Hofer Straße 26, 6911 Lochau, Austria
T +43 5574 4930
E info@schlosshofen.at
W www.schlosshofen.at

